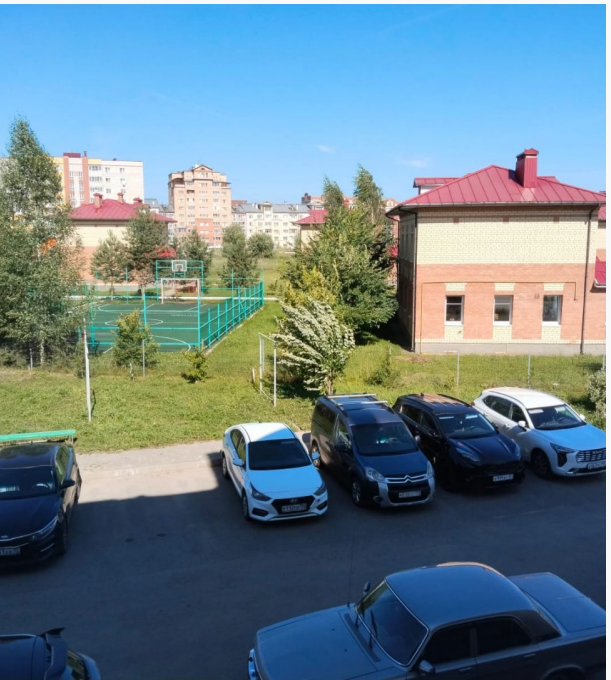

Продажа

2-к.квартира, 50.7 м², 2/3 эт.

Вологда,

г Вологда, ул Архангельская, д 23А

₽ 5 750 000

Продам квартиру с отличным ремонтом и удобной планировкой (комнаты на разные стороны дома).

о квартире:
- индивидуальное газовое отопление (низкие коммунальные платежи)
- удобная планировка (комнаты на разные стороны дома
- современный ремонт с использованием качественных дорогих материалов
- остаётся и входит в стоимость: кондиционер, кухонный гарнитур с варочной поверхностью,духовым шкафом, вытяжкой; стиральная машина, в прихожей мебель, спальный гарнитур, тумба под тв, туалетный столик в комнате, диван по договоренности.
- малоэтажный дом, минимум соседей
- вместительная парковка
- детская площадка

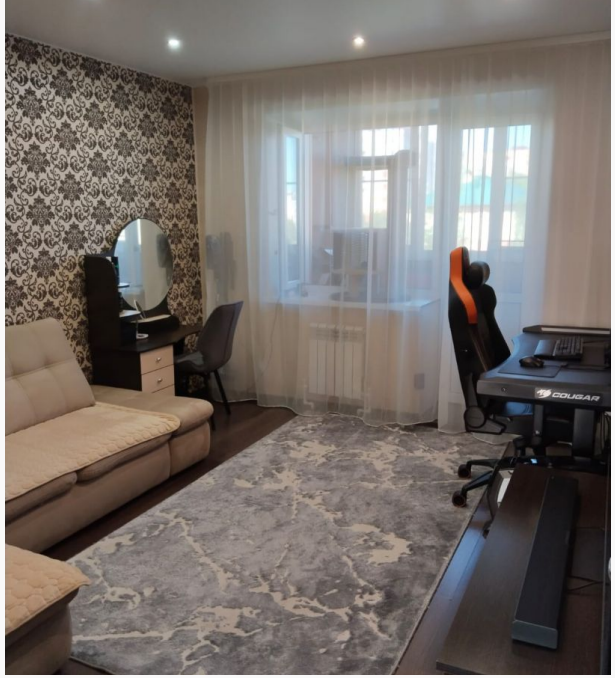

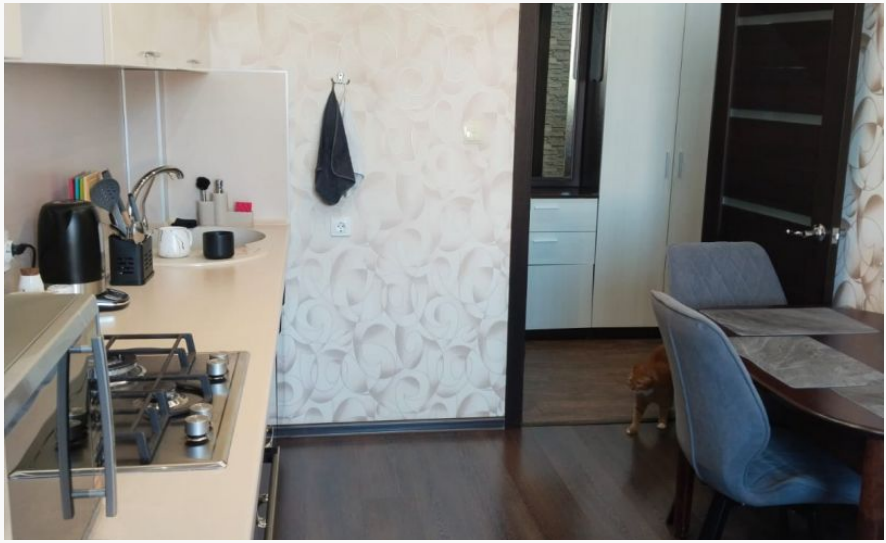

Количество комнат: **2**
Общая площадь: **50.7 м²**
Площадь кухни: **10.7 м²**
Этажей в доме: **3**
Тип балкона: **лоджия**
Состояние объекта: **отличное**
Вид из окон: **во двор**
Тип комнат: **Изолированные**

Год постройки дома: **2016 г.**
Жилая площадь: **28.3 м²**
Этаж: **2**
Тип санузла: **Раздельный**
Ремонт: **евроремонт**
Наличие мебели: **да**
Тип дома: **кирпичный**
Право собственности: **Посредник**

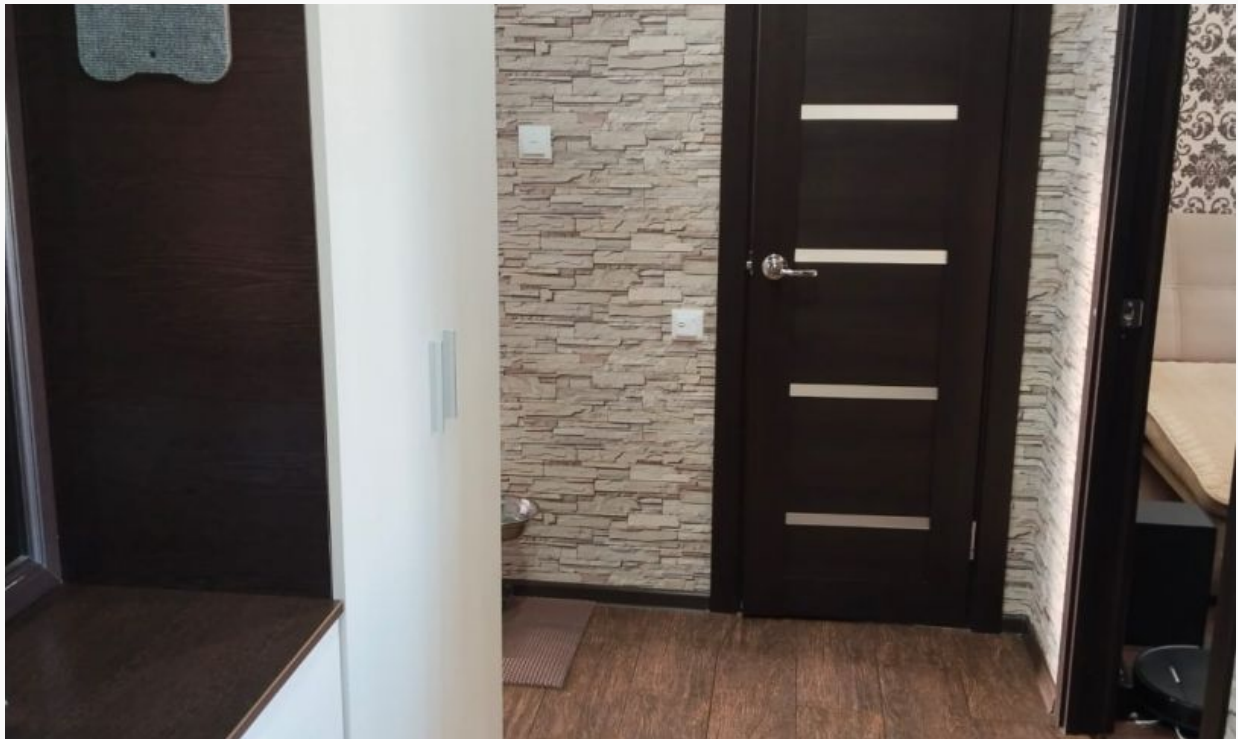

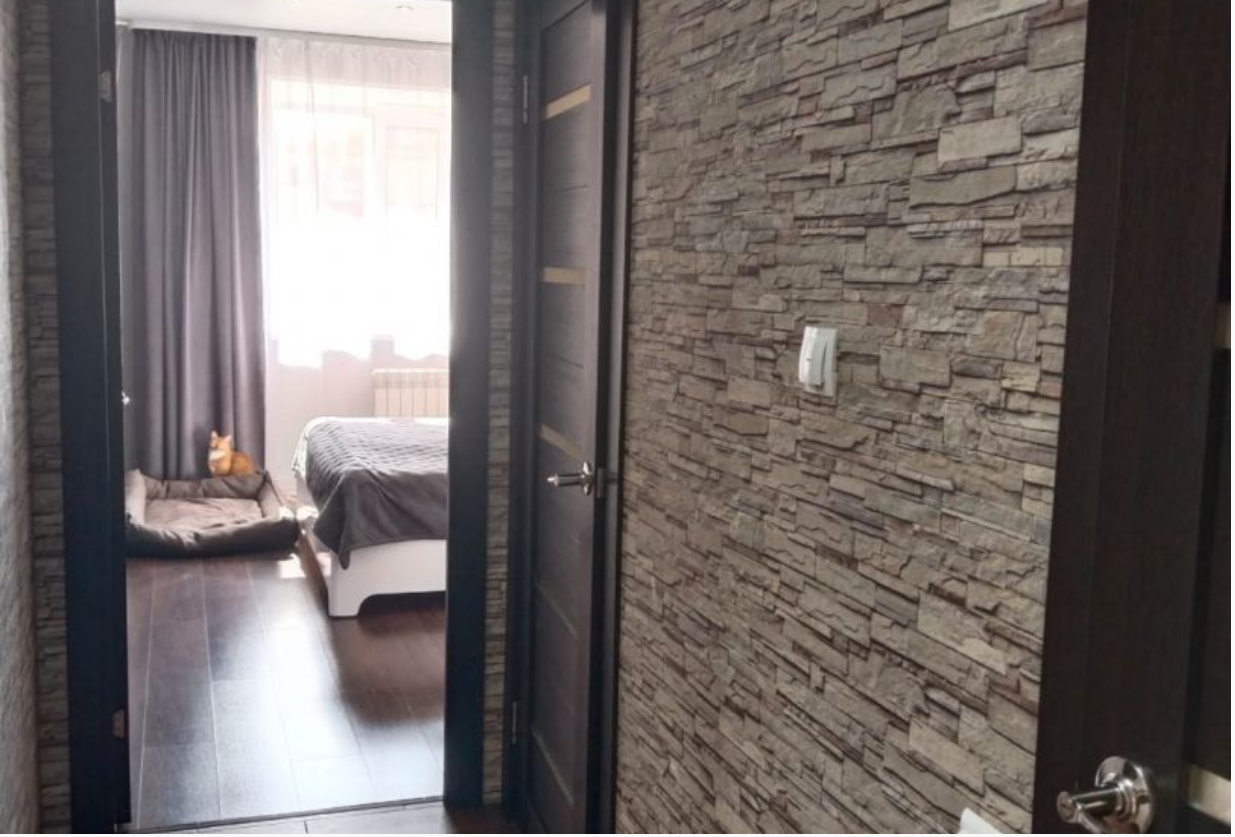

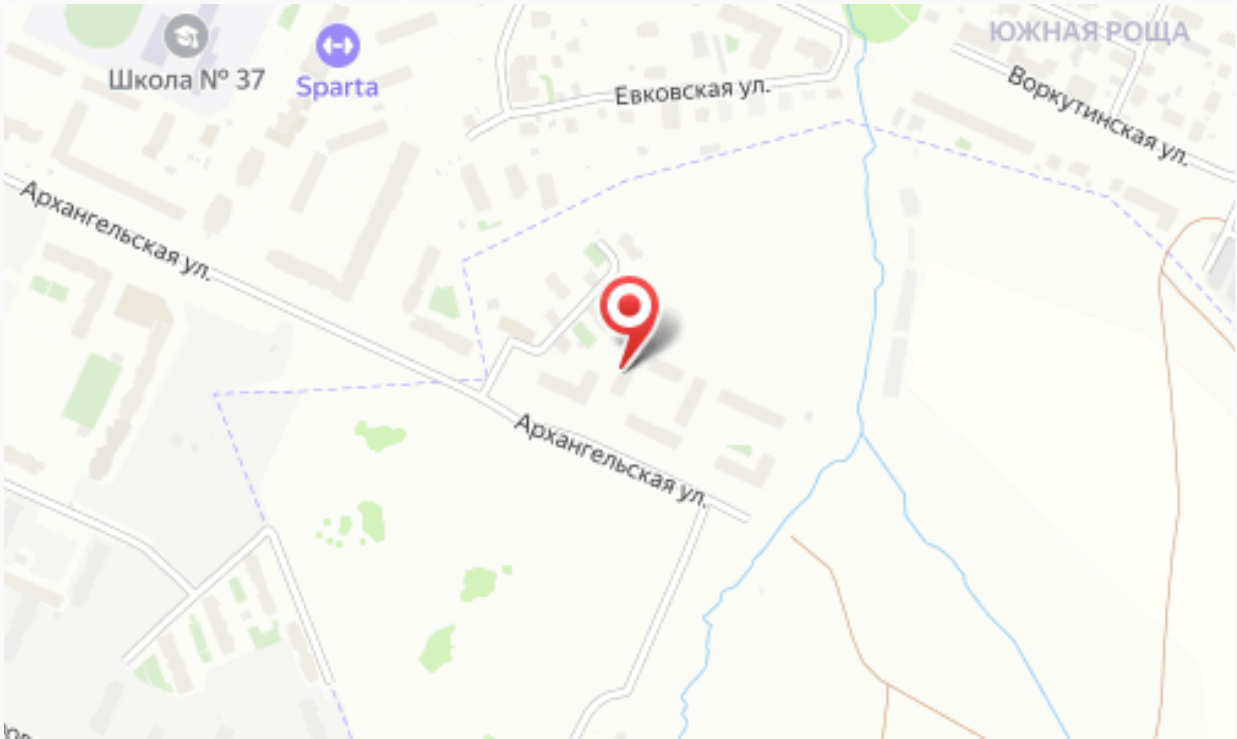
Школа № 37
Sparta
Евковская ул.
ЮЖНАЯ РОЩА
Воркутинская ул.
Архангельская ул.
Архангельская ул.

Руководитель АН Квадрат

Савкова Наталья Сергеевна

+7(900)546-7484

nutis@list.ru

Вологодское объединение агентств недвижимости

+79005317523
voan35.ru
voan35@mail.ru